



3/17(木) 19:00~21:00 ZOOM配信

対象：歯科医師、歯科衛生士、
【睡眠歯科に興味をお持ちのスタッフ】

「歯ぎしり、くいしばり、調べてみませんか？」

歯科においても検査が充実する時代が到来し、睡眠時筋電図検査が保険適用となりました。ウェアラブル筋電計で採集したデータを数値化できる本検査により、マウスピース治療への患者理解がより深まるなど新しい変化も生まれています。

本セミナーでは、私がどのような方に睡眠時ブラキシズム検査を行っているか、患者への操作方法や検査結果をどのようにお伝えしているかを含め、実際の臨床を症例と共にご紹介いたします。

※ご好評につき第二弾の開催となります。昨年7月開催のセミナー受講者の皆様からご要望の多かった内容「ナイトガード製作と調整」「睡眠時ブラキシズム検査の臨床例」を中心とした講演を予定しています。
ウェアラブル筋電計をお使いの方も、まだお持ちでない方も是非ご参加ください。

令和2年度診療報酬改定時に、睡眠時のブラキシズム(歯ぎしり)の評価を行うための検査「睡眠時歯科筋電図検査(一連につき)580点」が新設されました。



ぶばいオハナ歯科 院長

〈講師〉藤巻 弘太郎先生

【ご略歴】

2000年03月 日本歯科大学 卒業
2004年03月 日本歯科大学大学院
歯学研究所(放射線科)修了
2016年11月 ぶばいオハナ歯科(府中市)開業

【認定医】

・日本睡眠歯科学会
・日本スポーツ歯科医学会
・日本口腔検査学会...他

■■ 講演スケジュール ■■

19:00-20:40

- ▶睡眠と歯科の関係性
- ▶睡眠時の歯ぎしり食いしばりについて
- ▶患者コミュニケーション
- ▶ナイトガード製作と調整
- ▶臨床例の紹介

20:40-21:00

- ▶Q & A / Information

◆日時:2022年3月17日(木) 19:00~21:00

◆対象:歯科医師、ご勤務の歯科医師、歯科衛生士、スタッフの皆様 ◆定員:100名

◆受講料:《院長先生がGC友の会 歯科医師会員の歯科医院様(スタッフ含む)》.....無料

《2022年度GC友の会歯科医師会員 同時入会の歯科医院様(スタッフ含む)》.....8,800円(税込)

※GC友の会歯科医師会員年会費8,800円(税込)をお取引販売店様よりご請求させていただきます。

《GC友の会歯科医師会員 以外の方》.....11,000円(税込)

《受講までの流れ》本セミナーは「ZOOM」にて生配信いたします。

1. Webでお申込み

下記QRコードからアクセスし、お申込みください。

【お申込み・キャンセル期限】
3月11日(金)まで
【入金期限】
3月14日(月)まで



※お申込み入力の際に「@eventpay.jp」からのメールが受信できるようにご設定ください。
※本セミナーに関するメールが届かない等のトラブルが発生する恐れがございますので、携帯会社メールアドレス(@docomo.ne.jp, @ezweb.ne.jp, @i.softbank.jpなど)以外のメールアドレスでお申込みください。

2. 登録完了メール配信

お申込み完了後、イベント参加Web受付システム「イベントペイ」より受付完了メールをお送りいたします。

※登録された勤務先に本セミナーに関する情報をお取引販売店様よりお届けすることがございます。
※登録完了メールが届かない場合は、ジーシー各支店・営業所までご連絡ください。

3. 受講

セミナー前日までに、セミナー視聴用URLをメールでお送りいたします。開催時間になりましたら、セミナー視聴用URLからアクセスしてください。

※開催前日までに、セミナー視聴用URLが受信できない場合は、ジーシー各支店・営業所までご連絡ください。
※セミナー視聴用URLご案内メールが受信できない場合、セミナーを視聴いただけません。メールが届かない場合は、ジーシー各支店・営業所までご連絡ください。

セミナー当日までにご準備ください!

スマートフォンやタブレット端末で受講される方は、「Zoom」アプリのダウンロードが必要です。当日お使いになる端末には、事前にご準備をお願いいたします。

※通信不具合により受講が困難となった場合はジーシー各支店・営業所へご連絡をお願いいたします。
※受信時のデータ通信費用などは各自のご負担となります。

ご登録いただきました個人情報は、セミナー運営や弊社の商品に関するご案内等に活用させていただきます。また、頂いた個人情報は記載の目的において弊社グループ会社及び弊社販売店に提供することがございます。本紙に記載の商標・標章は、各社の登録商標、商標又は標章です。

【お問い合わせ先】株式会社ジーシー各支店・営業所にお問い合わせください。(平日9:00~17:00) 北海道営業所 TEL:011-729-2130 東北営業所 TEL:022-207-3370 東京支店 TEL:03-3813-5751 名古屋営業所 TEL:052-757-5722 大阪支店 TEL:06-4790-7333 九州営業所 TEL:092-441-1286

ウェアラブル筋電計

睡眠時ブラキシズムを
定量的・客観的に評価する時代へ

データログ式ワイヤレス筋電計

睡眠時の筋活動を記録し
歯ぎしりの検査をサポート



保険適用

ウェアラブル筋電計を用いた筋電図検査の流れ

測定方法



専用の導電性ゲルテープを本体裏面に貼り、フィルムのみ剥がします。



本体のスイッチをONにします。



咬筋部分に貼り付け、基本動作を行います。



睡眠中に測定が行われ、本体のSDカードに保存されます。



▲こちらから使い方の動画を見ることができます。

データを自動で解析し即座に表示

microSDカードに保存された測定データをPCに取り込むと、約1分の操作で患者様のデータを解析し表示することが可能です。



解析

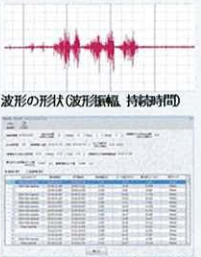

波形状の算出 (ピーク値平均・積分値等)

解析結果

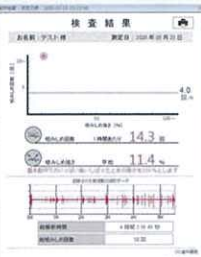

◎採用ユーザー様へ追加情報!

↓必要に応じてQRコードよりダウンロードください。



歯ぎしり検査手順書が
リニューアルいたしました



患者さんPR用ポスター

ウェアラブル筋電計(一式)

包装●一式: 本体1個、リチウムイオン二次電池1個、microSDカード1枚、患者用携帯ケース1個、電池交換用器具1個、保護カバー1個、充電器1個、ACアダプター1個、W-EMViewerソフトウェアインストールCD1枚、USBライセンサー1個
※一式には、導電性ゲルテープが含まれておりません。一式と一緒に別売のウェアラブル筋電計導電性ゲルテープをお買い求めください。※電池は専用用品です。他の電池を使用した場合は別途ウェアラブル筋電計本体をお買い求めください。※別途WindowsPC(推奨スペック参照)が必要です。

希望医院価格 ¥250,000円(税別)
管理医療機器 特定保守管理医療機器 230AKBZX00068000

ウェアラブル筋電計(本体)

包装●一式: 本体1個、リチウムイオン二次電池1個、microSDカード1枚、患者用携帯ケース1個、電池交換用器具1個、保護カバー1個 寸法 ●W24.4mm×D38.3mm×H10mm (スイッチの突起部含まず)
希望医院価格 ¥70,000円(税別)

ウェアラブル筋電計導電性ゲルテープ 包装●1袋: 12枚入り
希望医院価格 ¥8,900円(税別)

ウェアラブル筋電計の臨床 睡眠時ブラキシズム患者に対する睡眠時筋電図検査 セミナーのご参加は、GC友の会への同時入会がオススメです!

歯科医師会員 年に2製品

製品特長を
ご紹介!

coming soon!

2022年度 GC友の会新製品

ナノハイブリッド充填用コンポジットレジン
ジーニアル アコード™

管理医療機器 9102AKBZ000068000

2022年度会費
歯科医師会員 8,800円(税込)

2022年度会期
2021年10月1日～
2022年9月30日

※GC友の会会期更新は、会期更新システムを採用しています。なお、会期更新時期には、更新のご意思確認のためのご案内状をお送りいたします。

さらにお得な会員特典が盛りだくさん!

Webセミナー



多岐の講師・テーマによる
Webセミナーを続々公開予定!

セミナー・講演会



セミナー・講演会を
優待価格で受講できる!

会員専用ページ

過去の会員特典がほぼ全て見放題!

学術冊子

今年は何が届くかお楽しみに!

GCサークル

歯科のトピックスをお届けします

イベントインフォメーション

セミナー、イベントで皆様の知識と
技術の研鑽をサポート

その他の特典は
Webをチェック!



友の会入会予約希望の方は右記セミナーお申込み用QRコードを読み取り後
「2022年度GC友の会歯科医師会員 同時入会予約の歯科医院様」
よりお申込みください。

セミナーお申込みは
↓下記QRコードから



【お問い合わせ先】株式会社ジーシー各支店・営業所にお問い合わせください。(平日9:00~17:00)
北海道営業所 TEL: 011-729-2130 東北営業所 TEL: 022-207-3370 東京支店 TEL: 03-3813-5751
名古屋営業所 TEL: 052-757-5722 大阪支店 TEL: 06-4790-7333 九州営業所 TEL: 092-441-1286